

# MATERIELS SPECIFIQUES DE CLASSEMENT, D'OPTIQUE ET PHOTOGRAPHIQUE – MOBILIERS RECUPERES OU ACHETES

Monsieur le Directeur

PRISM'ALL

211 Boulevard Raspail

75014 PARIS

le 28 Octobre 1997

Monsieur le Directeur,

Comme suite à notre conversation téléphonique de ce jour, j'ai l'honneur de vous adresser une commande rectificative de vitrines, remplaçant celle datée du 24 Octobre 1997 (3 vitrines au lieu de 4):

3 vitrines-comptoirs

Décor aluminium argent satiné

Hauteur 1000, longueur 1200 profondeur 600, hauteur comptoir 250

Base en verre clair de 8 mm

Portes coulissantes avec serrure

Plateau supérieur en verre clair de 6 mm

(Vitrines identiques aux 20 exemplaires commandés en Mars 1988)

Le prix convenu pour chaque meuble est de 3600 F HT soit un total de 10800 F HT

Le coût forfaitaire de la livraison est de: 500 F HT

Total: 11300 F HT

Montant total de la commande 13627,80 F TTC

Vitrines à livrer sous deux à trois semaines à l'Institut National Agronomique de Paris-Grignon, Route de Beynes à Thiverval-Grignon, Yvelines. Contacter au préalable Claude HY, ☎ 01 39 89 40 96.

Dans l'attente de votre livraison, je vous prie d'agréer, Monsieur le Directeur, l'assurance de ma considération distinguée.

Pour le Délégué du Club Géologique des PTT  
pour l'Ile de France

Claude HY

Monsieur le Directeur  
JM. BRUNEAU  
91948 LES ULIS CEDEX

le 21 Septembre 1998

Monsieur le Directeur,

Comme suite à notre conversation téléphonique de ce jour, j'ai l'honneur de vous adresser la commande suivante (les références sont tirées de votre catalogue de Mai 1998 dont les prix demeurent inchangés):

1 Comptoir 3 colonnes CLEN Ref. G85 195-24 noir avec serrure	3045,00 F HT
2 lots de 30 tiroirs CLEN Ref. G85 295-35 bleu	1920,00 F HT
1 lot de 15 tiroirs CLEN Ref. G85 295-15 bleu	645,00 F HT

Total HT:	5610,00 F HT
-----------	--------------

Réduction habituelle aux PTT de 5%	280,50 F HT
------------------------------------	-------------

Montant total HT:	5329,50 F HT
-------------------	--------------

Montant total TTC de la commande:	6427,38 F TTC
-----------------------------------	---------------

Commande à livrer à l'Institut National Agronomique de Paris-Grignon, Route de Beynes à Thiverval-Grignon, Yvelines.  
Contacter impérativement au préalable Monsieur Claude HY, ☎ 01 39 89 40 96.

La référence de votre offre est D85 100 (cafetière électrique jointe gratuitement).

Dans l'attente de votre livraison, je vous prie d'agréer, Monsieur le Directeur, l'assurance de ma considération distinguée.

Pour le Délégué du Club Géologique des PTT  
pour l'Ile de France, Claude HY

13 12 1999

OLYMPUS

A l'attention de Monsieur GHARIBIAN

Silic 165

94533 RUNGIS

Monsieur,

Comme suite à votre offre 2639000419/03 du 25/11/99 adressée au Club Géologique des PTT d' Ile de France (N° de client 040138), j'ai l'honneur de vous passer commande d'une loupe trinoculaire Olympus SZ 4045 (grossissement de 6,7x à 40 x) et d'un éclairage par fibres optiques avec générateur 150 W.

Le montant total de la commande s'élève à 19 062,37 francs.

Veillez **dès maintenant** faire parvenir la facture correspondante à:

Monsieur Jacques GERAUD

Président du Club Géologique des PTT d'Ile de France

32 Rue Ste Geneviève

92230 GENNEVILLIERS

Après m' avoir avisé téléphoniquement au 01 39 89 40 96, la livraison devra m'être faite à:

Monsieur Claude HY

6 Allée Germain Petitou

95210 ST GRATIEN

Veillez agréer, Monsieur, l'assurance de ma considération distinguée

P. Le Délégué du Club Géologique des PTT

pour l'Ile de France , le Vice-Président

Claude HY

Claude HY

6 Allée Germain Petitou

95210 ST GRATIEN

15 02 2000

FNAC

Service Commercial

1 Rue Pierre Lescot

75001 PARIS

Messieurs,

L'association de personnel dont je fais partie souhaite s'équiper d'un matériel informatique lui permettant d'effectuer ses tâches courantes et de constituer puis mettre à jour un site Internet. Dans ce but je vous serais reconnaissant de bien vouloir faire parvenir vos meilleures offres à mon adresse personnelle et d'en préciser les caractéristiques essentielles dont la liste non exhaustive figure ci-dessous.

**Marque et Type**

**Processeur (technologie et vitesse en MHz)**

**RAM (Mo)**

**DD (Go)**

**Ecran 17 " impérativement**

**Fax-Modem (Kb)**

**Carte Graph (Mo)**

**Mém cache (Ko)**

**Lect DVD (vitesse)**

**Carte son et hp**

**Logiciels: Word, Excel, Access, Power Point, Outlook et Frontpage**

**Prix**

Veuillez agréer, Messieurs, l'assurance de ma considération distinguée.

P. Le Délégué du Club Géologique des PTT

pour l'Ile de France , le Vice-Président

Claude HY

03 03 2000

DELL

A l'attention de Monsieur Cédric Andrieux

BP9646

34054 MONTPELLIER CEDEX 1

Monsieur,

Très satisfait de ma précédente commande (facture n° 660895 du 14/04/99) pour un PC multimédia DELL je souhaiterais maintenant équiper mon association d'un matériel informatique lui permettant d'effectuer ses tâches courantes et de constituer puis mettre à jour un site Internet. L'achat d'un scanner et d'une imprimante couleur est également envisagé. Dans ce but je vous serais reconnaissant de bien vouloir me faire parvenir vos meilleures offres et d'en préciser les caractéristiques essentielles dont la liste non exhaustive figure ci-dessous.

**Marque et Type**

**Processeur (technologie et vitesse en MHz)**

**RAM (Mo)**

**DD (Go)**

**Ecran 17 " impérativement**

**Fax-Modem (Kb)**

**Carte Graph (Mo)**

**Mém cache (Ko)**

**Lect DVD (vitesse)**

**Carte son et hp**

**Logiciels: Word, Excel, Access, Power Point, Outlook et Frontpage**

**Prix**

Veillez agréer, Monsieur, l'assurance de ma considération distinguée.

le 27/03/2000

Etablissement CAUBERE

Zone Industrielle

77390 YEBLES

Messieurs,

J'ai l'honneur de vous passer commande des articles suivants:

Ref 6532	(boîtes rectangulaires 65x35x25)	100 + 600 boîtes
Ref 7042	(boîtes rectangulaires 70x43x22)	3 x 100 boîtes
Ref 221	(boîtes carrées 20x20x10)	100 boîtes
Ref 222	(boîtes carrées 20x20x20)	100 + 200 boîtes
Ref LAB 6	(boîtes 355x235x130)	4 boîtes
Ref 25017	(boîtes 250x180x90)	6 boîtes
Ref SPEC C	(tubes 2,5 cc)	100 tubes
Ref 101 C	(tubes 6 cc)	100 + 200 tubes
Ref 2055 C	(tubes 16 cc)	100 tubes

Comme à l'habitude je vous serais reconnaissant d'appliquer à cette commande la réduction dont nous bénéficions et d'établir la facture au nom du Club Géologique des PTT Section Ile de France.

A l'avance je vous en remercie et vous prie d'agréer, Messieurs, l'assurance de ma considération distinguée.

Le Vice-Président de la Section Ile de France

du Club Géologique des PTT,

Claude HY

	André	Claude H	Hervé	Martine	Maryse	Monique	Grignon	$\Sigma$
6532	100						600	700
7042		100		100	100			300
221					100			100

222			200		100			300
LAB 6						4		4
25017						6		6
SPEC C						100		100
101 C					100	200		300
2055 C		100						100



09 04 2000

## COMMANDE MOBILIER D'EXPOSITION

GRMOBIL/041196

4 vitrines comptoirs PRISM'ALL DISTRIBUTION (Prix unitaire 3600,00 F HT): 17366,40 TTC

6 panneaux d'exposition ATELIERS PAUL GRIVOIS ( Prix unitaire 2410,60 HT) 17443,10 TTC

Prix d'1 panneau:

4162 Panneau mélaminé accrochage tableau antivol: 1980,00 F HT

Jeu de 2 pieds 180,00

6052 2 tiges 4x4 (1,5m) 175,20

6060 2 crochets laiton antivol 75,40

1 clé spéciale antivol 6070 (Prix unitaire 39,90 F HT) 48,12 TTC

MONTANT TOTAL DE LA COMMANDE: 34857,62 TTC

Claude HY

09 04 2000

Monsieur le Directeur

PRISM'ALL

211 Boulevard Raspail

75014 PARIS

Monsieur le Directeur,

Comme suite à notre conversation téléphonique, j'ai l'honneur de vous passer commande du mobilier décrit ci-dessous :

4 vitrines-comptoirs

Décor aluminium argent satiné

Hauteur 1000, longueur 1200 profondeur 600, hauteur comptoir 250

Base en verre clair de 8 mm

Portes coulissantes avec serrure

Plateau supérieur en verre clair de 6 mm

(Vitrines identiques aux 20 exemplaires commandés en Mars 1988)

Le prix convenu pour chaque meuble est de 2630 F HT soit un total de 10520 F HT

Le coût forfaitaire de la livraison est de: 500 F HT

Total: 11020 F HT

Montant total de la commande 13290 F TTC

Vitrines à livrer sous deux à trois semaines à l'Institut National Agronomique de Paris-Grignon, Route de Beynes à Thiverval-Grignon, Yvelines. Contacter au préalable Claude HY, ☎ 01 39 89 40 96.

Dans l'attente de votre livraison, je vous prie d'agréer, Monsieur le Directeur, l'assurance de ma considération distinguée.

Le Délégué du Club Géologique des PTT  
pour l'Ile de France, Jacques GERAUD

09 04 2000

Claude HY

6 Allée Germain Petitou

95210 ST GRATIEN

☎ 01 39 89 40 96

DELL

A l'attention de Monsieur Laurent DI NARDO

BP9646

34054 MONTPELLIER CEDEX 1

Monsieur,

Comme suite à notre conversation téléphonique du 7 avril 2000 j'ai l'honneur de vous confirmer la commande de matériel informatique selon le devis 794145-0 établi le 24 mars 2000.

Le taux de la taxe à la valeur ajoutée ayant diminué de 1% depuis le 1<sup>er</sup> avril, le montant total TTC devient donc 15770,46 francs.

La livraison devra être effectuée au local de notre association: 86 rue de Lourmel 75015 PARIS.

Prendre rendez-vous avec moi au préalable au 01 39 89 40 96 pour fixer la date et l'heure de livraison.

Comme convenu et conformément aux règles en usage à La Poste et France Telecom le montant de la facture vous sera réglé dès la livraison.

Veillez agréer, Monsieur, l'assurance de ma considération distinguée.

P. Le Délégué du Club Géologique des PTT

pour l'Ile de France , le Vice-Président

Claude HY

le 7février 2001

Etablissement CAUBERE

Zone Industrielle

77390 YEBLES

Messieurs,

J'ai l'honneur de vous passer commande des articles suivants:

Ref 221	(boîtes carrées 20x20x10)	100 boîtes
Ref 222	(boîtes carrées 20x20x20)	100 + 400 boîtes
Ref 225	(boîtes carrées 25x25x25)	100 boîtes

Ref 101 C	(tubes 6 cc)	200 tubes
Ref 2088C	(tubes 30 cc)	100 tubes
Ref 5618	(boîtes rondes 44cc)	100 boîtes
Ref 7042	(boîtes rectangulaires 70x43x22)	100 + 500 boîtes

Comme à l'habitude je vous serais reconnaissant d'appliquer à cette commande la réduction dont nous bénéficions et d'établir la facture au nom du Club Géologique de La Poste et de France Telecom en Région Ile de France.

A l'avance je vous en remercie et vous prie d'agréer, Messieurs, l'assurance de ma considération distinguée.

Le Vice-Président du Club Géologique de La Poste  
et de France Telecom en Région Ile de France,  
Claude HY

	Didier	Claude H	Maryse	$\Sigma$
221			100	100
222	400		100	500
225			100	100
101 C			200	200
2088 C			100	100
5618			100	100
7042		500	100	600

25 avril 2002

OLYMPUS

A l'attention de Madame ZARKA

74 Rue d'Arcueil

Silic 165

94533 RUNGIS CEDEX

Madame,

Comme suite à votre offre 2004000962/02 du 15/04/2002 adressée au Club Géologique de La Poste et France Télécom d'Ile de France (N° de client 040138), j'ai l'honneur de vous passer commande des matériels suivants:

Référence	Désignation article	Prix HT	Prix TTC
033207	Adaptateur photo SZ PT	319,31	381,89
031176	Oculaire NFK 3.3 XLD	200,85	240,22
034130	Adaptateur monture OM PM-L	145,76	174,33
2103004	Bague T-2 Canon (pour Canon A1)	38,11	45,58
	Total	704,03	842,02

Après m'avoir avisé téléphoniquement au 01 39 89 40 96 de la date et de l'heure prévues, la livraison devra m'être faite, facture jointe, à:

Monsieur Claude HY

6 Allée Germain Petitou

95210 ST GRATIEN

Veuillez agréer, Madame, l'assurance de ma considération distinguée.

P. Le Président du Club Géologique de La Poste et

France Télécom en Ile de France, le Vice-Président

Claude HY

le 22 mars 2003

Etablissement CAUBERE

Zone Industrielle

77390 YEBLES

Messieurs,

J'ai l'honneur de vous passer commande des articles suivants:

Ref 222	(boîtes carrées 20x20x20)	200 boîtes
Ref 7042	(boîtes rectangulaires 70x43x22)	700 boîtes
Ref L272	(boîtes rectangulaires 200x75x25)	50 boîtes

Comme à l'habitude je vous serais reconnaissant d'appliquer à cette commande la réduction dont nous bénéficions et d'établir la facture au nom du Club Géologique de La Poste et de France Telecom en Région Ile de France.

A l'avance je vous en remercie et vous prie d'agréer, Messieurs, l'assurance de ma considération distinguée.

Le Vice-Président du Club Géologique de La Poste  
et de France Telecom en Région Ile de France

Claude HY

20 mai 2003

OLYMPUS

A l'attention de Monsieur DOLLO

74 Rue d'Arcueil

Silic 165

94533 RUNGIS CEDEX

Monsieur,

Comme suite à votre offre 2400115 version 11/05/2003 : 2 adressée au Club Géologique de La Poste et France Télécom d'Ile de France (N° de client 040138), j'ai l'honneur de vous passer commande des matériels suivants:

Référence	Désignation article	Prix HT	Prix TTC
033595	Générateur Highlight 2100	510,98	611,13
3800000	Câble branchement secteur	9,41	11,25
033531	Conducteur 2 bras 50 cm SHL 235	251,62	300,94
	Total	772,01	923,32

Vous voudrez bien me contacter téléphoniquement au 06 14 41 84 65 afin de fixer la date et l'heure prévues pour la livraison qui devra m'être faite, facture jointe, à:

Monsieur Claude HY

6 Allée Germain Petitou

95210 ST GRATIEN

Veillez agréer, Monsieur, l'assurance de ma considération distinguée.

P. Le Président du Club Géologique de La Poste et  
France Télécom en Ile de France, le Vice-Président,

Claude HY

le 30 mai 2005

ENTREPRISE BELLEC

2 bis rue de Rouet

78650 SAULX MARCHAIS

Réfer : Devis n° 43 du 11 mars 2005

Messieurs,

J'ai le plaisir de vous annoncer que votre entreprise a été choisie pour effectuer les travaux de mise en conformité de l'installation électrique du pigeonnier de l'Institut National Agronomique de Paris-Grignon à Thiverval-Grignon.

Je vous adresse un exemplaire signé du devis pour accord. Montant total 1846,62 €.

Je vous serais reconnaissant de bien vouloir réaliser ces travaux le plus rapidement possible afin que la Commission Départementale de Sécurité puisse les agréer dans les meilleurs délais, puis de m'adresser la facture correspondante pour règlement.

Comme à l'habitude les travaux se feront sous le contrôle de Monsieur GUEIT, responsable des ateliers du site (Tel. 01 30 81 53 29).

Vous veillerez à ce que la porte d'entrée du pigeonnier soit constamment fermée à clé (2 serrures) si vous quittez le bâtiment.

Je vous en souhaite bonne réception, et vous prie d'agréer, Messieurs, l'assurance de ma considération distinguée.

Le Président du Club Géologique  
de La Poste et France Télécom en Ile de France  
Claude HY

le 13 novembre 2005



Etablissement CAUBERE

Zone Industrielle

77390 YEBLES

Messieurs,

J'ai l'honneur de vous passer commande des articles suivants:

Ref 7042      (boîtes rectangulaires 70x43x22)      400 boîtes

Comme à l'habitude je vous serais reconnaissant d'appliquer à cette commande la réduction dont nous bénéficions et d'établir la facture au nom du Club Géologique de La Poste et de France Telecom en Région Ile de France.

A l'avance je vous en remercie et vous prie d'agréer, Messieurs, l'assurance de ma considération distinguée.

Le Président du Club Géologique de La Poste  
et de France Telecom en Région Ile de France

Claude HY

D LEDON

30 11 2007

Bonjour Claude

Voici les coordonnées :

LABORATOIRE DES GELULES ET DES AZYMES

254 Ch. de la Farlède

83500- BANDOL

04 94 29 04 99

Lga@Lga.fr

Pour plus de détail et pour aller vite tu tapes Lga sur google.

Bien préciser "transparentes" sur ta commande. Perso j'utilise les tailles 0 et 00 pour mes microfossiles.

A bientôt  
daniel



**Club Géologique**  
**La Poste et France Télécom**  
*Région Ile de France*

Le 4 février 2008

LABORATOIRE DES GELULES ET DES AZYMES

254 Chemin de la Farlède

83500 BANDOL

Suite à notre conversation téléphonique je vous passe commande des articles suivants :

- **Gélules transparente s, incolores, en gélatine dure**

- **modèle 0**                    **6000**
- **modèle 00**                   **2000**

Ces gélules sont destinées à la conservation et la présentation de micro-fossiles.

Adresse de livraison : Claude HY

6 Allée Germain Petitou

95210 ST GRATIEN

Notre petite association de géologues amateurs espère pouvoir bénéficier de vos meilleurs tarifs.

En vous remerciant par avance,

Claude HY

Président du Club Géologique

De La Poste et France Télécom

En Ile de France

## **LE MOBILIER RECUPERE A LA BOUVERIE**

A son arrivée à Grignon, en 1988, le Club a pu, sous la conduite de Monsieur PEYRE, Professeur de Pédologie de l'Ecole, accéder à une ancienne étable aujourd'hui détruite et remplacée par un bâtiment neuf **(EIGER ??)**

Ce bâtiment ayant conservé ses mangeoires et ses rigoles d'évacuation, servait d'entrepôt pour des mobiliers obsolètes récupérés sur place ou Rue Claude Bernard à Paris. Tous les meubles se trouvant actuellement au 1<sup>er</sup> étage du pigeonnier en faisaient partie. Les ouvrages concernant l'Agriculture ont été transportés par nos soins et remis à Madame Bissierier, la bibliothécaire. Nous avons conservés ceux ayant trait à la géologie, en séparant ceux concernant Grignon et l'Ile de France (pastille numérotée jaune) des autres livres (pastille numérotée rouge). Ces documentations sont rassemblées dans **X** armoires-bibliothèques vitrées .

Deux très hautes bibliothèques en bois vernis ne pouvant passer par les escaliers ont été remis à Madame Bissierier.

**Trois** meubles à tiroirs ont conservé leurs contenus inchangés. Ils devaient rejoindre le Musée du Vivant de Monsieur Gervereau.

Le Club possède en propre le meuble de collection à tiroirs et l'armoire-bibliothèque abritant sa documentation de travail ainsi que son matériel optique.

Dans un premier temps nous avons transféré au pigeonnier des tables utilisées il y a fort longtemps par les élèves. Par la suite, Daniel Fréry nous ayant signalé que France Télécom allait se séparer de tables de classes en très bon état, nous en avons transféré un certain nombre au 1<sup>er</sup> étage du pigeonnier. Les vieilles tables sont allées au 2<sup>ème</sup> étage.

Le club a acheté les chaises de bureau pliantes bleues qui meublent actuellement notre salle de réunion.

Nous disposons enfin de 4 fauteuils en cuir noir... que j'ai récupérés chez ma belle-sœur ! Celle-là même qui avait organisé la sortie appréciée du Club à Londres, qui nous a permis de visiter le British Museum et le Muséum d'Histoire Naturelle.

le 28/06/2000

GENDARMERIE NATIONALE

1 Rue Marc Laurent

78370 PLAISIR

Objet: Plainte concernant un vol de matériel survenu dans le Domaine de l'Institut National Agronomique de Paris-Grignon à Thiverval-Grignon.

Comme annoncé lors de notre entretien téléphonique du 26 juin 2000, j'ai l'honneur de déposer plainte pour les faits décrits ci-dessous.

Plainte déposée par le Club Géologique de La Poste et de France Telecom en Région Ile de France ayant son siège 86 Rue de Lourmel 75015 PARIS.

Déposant: M. Claude HY, Vice-Président, domicilié 6 Allée Germain Petitou 95210 ST GRATIEN, ☎ 01 39 89 40 96.

Lieu du délit constaté : falunière de Grignon située à l'intérieur du Domaine de l'Institut Agronomique de Paris-Grignon.

Lors de notre précédente réunion en date du 30 avril 2000 la disparition des gonds du portail et son arrachage entraînant l'endommagement du pêne avaient été signalés à l'INA-PG par lettre le 1<sup>er</sup> mai.

Lors de notre séance de travail du 25 juin il a été constaté le vol des éléments suivants constituant la clôture des travaux de fouille en cours :

- Un portail complet (montants et battant) plastifié vert muni d'une serrure. Dimensions: 2,5 m de haut sur 1,4 m de large environ. Poids approximatif: 50 à 75 kg. Les montants ont été descellés de leurs fondations en béton abandonnées sur place. Valeur 2342 F en novembre 1998.

- Un grillage renforcé soudé et plastifié vert roulé (la dépose avait fait suite à la tornade du 26 décembre 1999, un tronc d'arbre de plusieurs tonnes devant être enlevé à proximité). Ce grillage mesure 2,5 m de haut sur 25 m de long et pèse environ 50 à 75 kg. Valeur 735 F en novembre 1998.

Comme vous m'y avez invité, je ne manquerai pas de venir signer cette déposition, en principe le dimanche 25 juillet.

Le Président-Adjoint du Club Géologique de La Poste

et de France Telecom en Région Ile de France

Claude HY

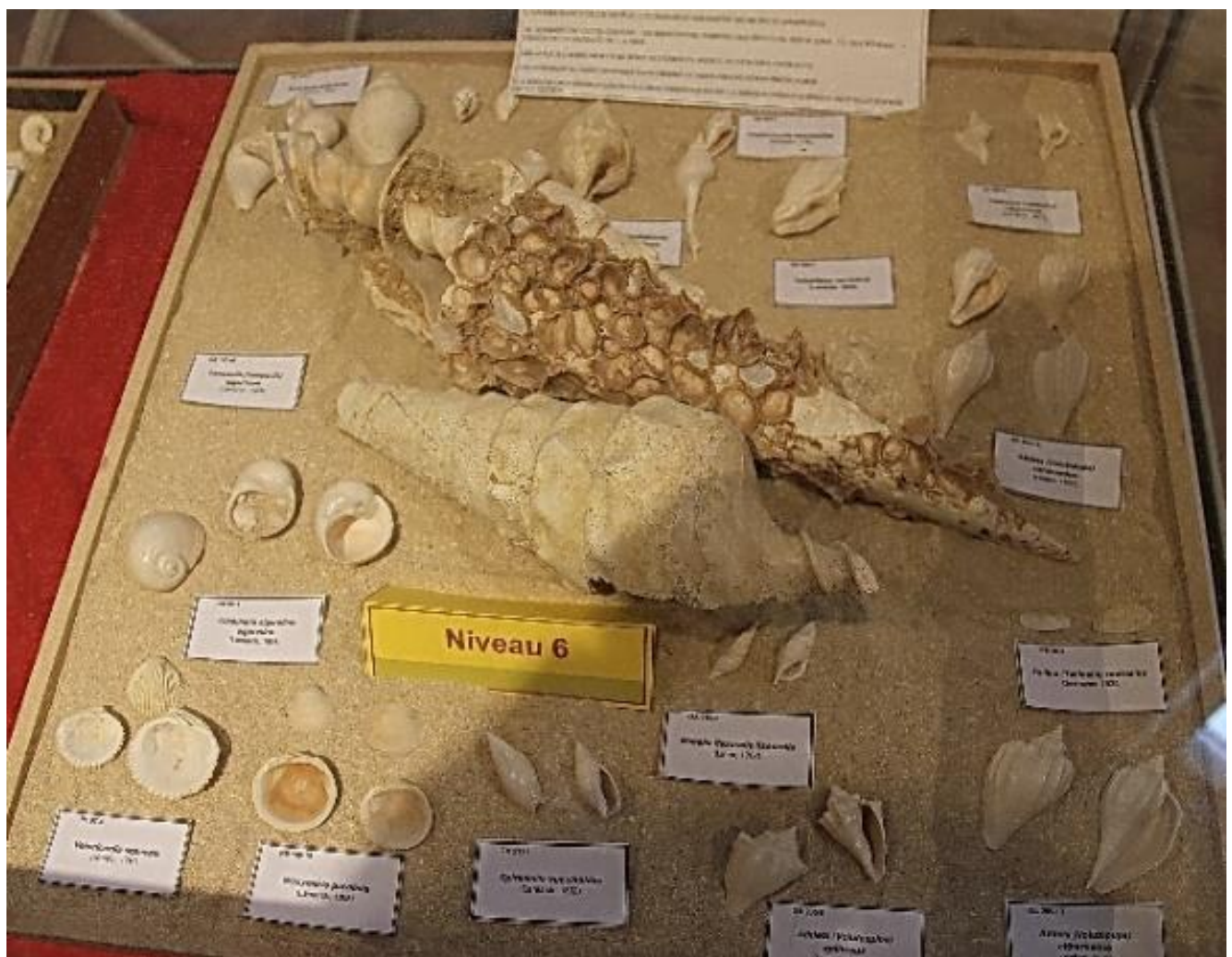
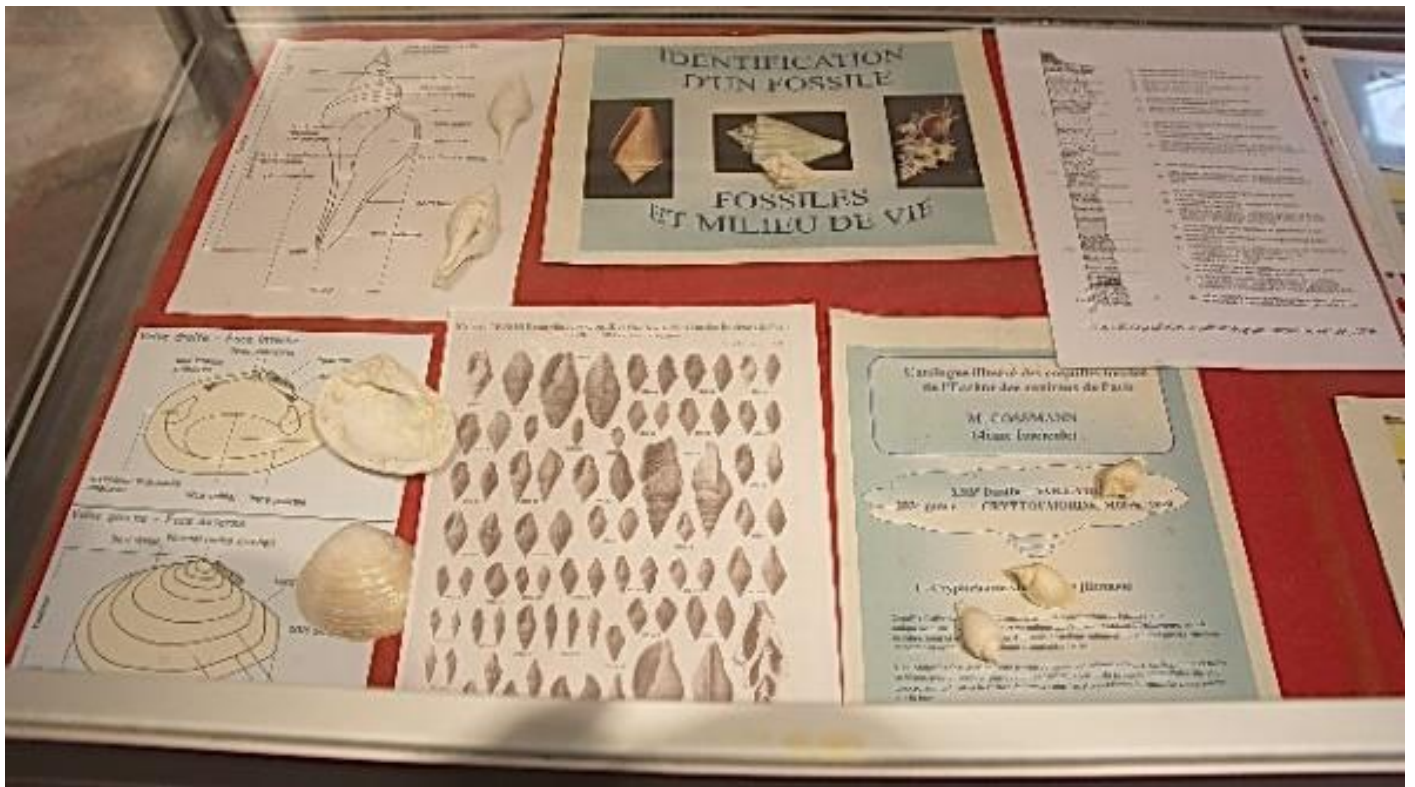



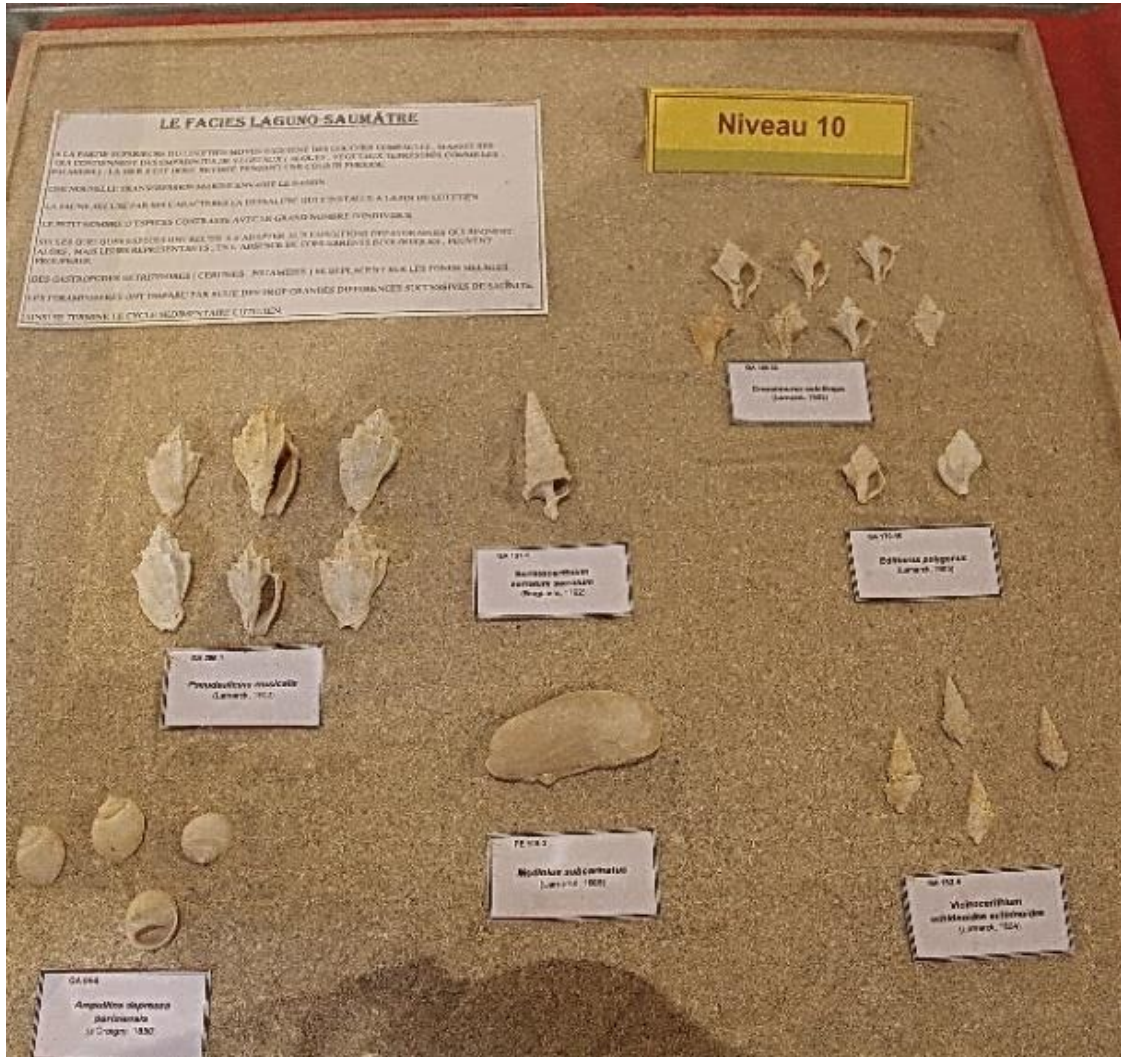

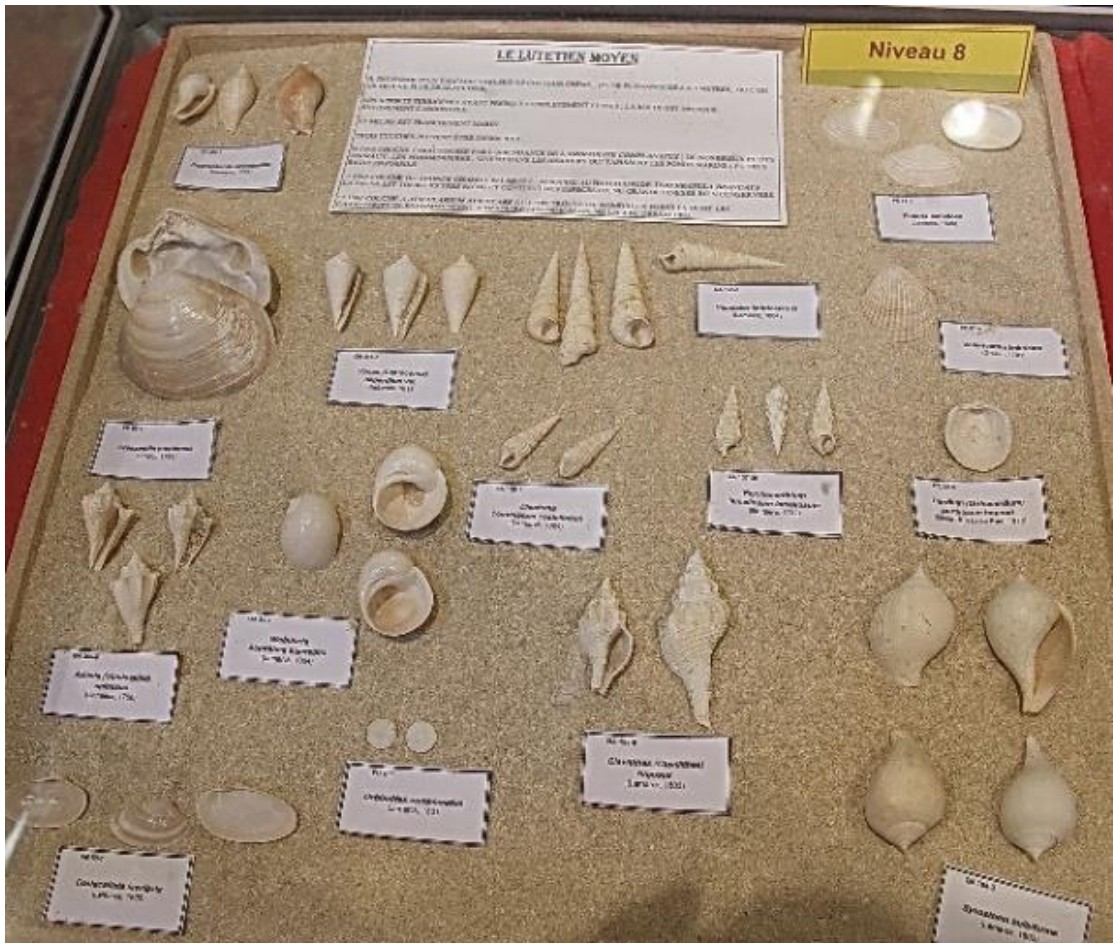





## Coquille globuleuse, ovoïde, oblongue

Les Natices et les Ampullines font des trous dans les coquilles des autres mollusques et devorent leurs habitants.

**Habitat:** Sur le sable.



Naticée



Ampulline



Cypraea



Ancille

Les **Cypraea**: Elles broutent les prairies d'algues autour des récifs de coraux. Le mollusque exhibe un manteau qui entoure la coquille.

**Habitat:** Récif de coraux

Les **Ancilles** et **Olives**: Espèces fouisseuses et parfois carnivores.

**Habitat:** Sables

## Coquille conique

### Axe vertical

Les **Xenophora** ont l'habitude caractéristique d'amasser sur leur coquille des pierres et même d'autres mollusques à des fins de camouflage.

**Habitat:** Eaux profondes ou sables.

### Xenophora



### Troque

Les **Troques** sont beaucoup appréciés pour leur nacre avec laquelle on fabrique des bijoux.

**Habitat:** Récif ou rivages rocheux.



### Axe horizontal

### Cone



Les **Cones** sont des véritables tueurs! En injectant du venin ils peuvent même étourdir des petits poissons. Certaines espèces peuvent être dangereuses pour l'homme.

**Habitat:** Récif de coraux.

## Coquille turriculée

Les **Turritelles** sont d'élégantes coquilles constituées de plusieurs tours. Généralement ces mollusques vivent enfouis dans le substrat.

**Habitat:** Zones sableuses ou boueuses.

### Turritelle



### Cerithe



Les **Cerithes** se distinguent des **Turritelles** par l'ornementation très diversifiée des tours constituant la coquille.

**Habitat:** Zones sableuses.

Cette coquille **Campanile (Campanilopa) giganteum** pouvant atteindre presque un mètre est le gastéropode le plus grand qui ait vécu sur la planète. Ces descendants (*Campanile Symbolicum*) sont maintenant de taille plus respectable environ 10cm et vivent dans les mers chaudes et peu profondes d'Australie.

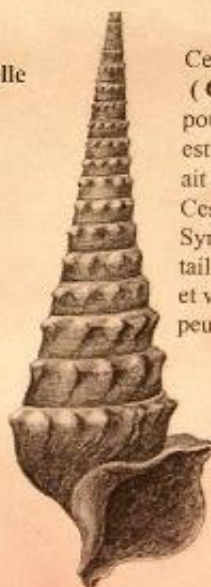

## Coquille fusiforme



Athleta



Clavilite



Casque



Murex

Le charme des **Murex** provient de leur décoration extravagante. Les Romains se servaient de certaines espèces pour teindre leur textile.

**Habitat:** Tous biotopes.

Les **Casques** se nourrissent d'oursins. Un large bouclier pariétal permet de les identifier rapidement.

**Habitat:** Sables.

Les **Clavilithes** sont caractérisées par leur structure en gradins et par la quasi-absence de décoration des tours.

**Habitat:** Zones Sableuses.

Les **Athleta** étaient des mollusques carnivores qui pouvaient se déplacer rapidement sur le substrat.

**Habitat:** Zones Sableuses et boueuses.